INSTITUTO TECNOLÓGICO DE TIJUANA

Carrera:

Nombre de estudiante:

Soto Carrillo Misael 21210431

Bejarano Duque Antoine 21211918

Noel Andre Mendez Adame 21211993

Viera Pérez Gerardo 21212735

Materia:

PATRONES DE DISEÑO DE SOFTWARE

Unidad y tema:

Unidad #3 Proyecto decorador en equipo

Periodo:

Ene – Ago 2026

Grupo:

SC9A

Profesor(a):

MARIBEL GUERRERO LUIS

Horario:

Lunes a viernes de 15:00 - 16:00

Fecha: Tijuana, Baja California a 24 de marzo 2026

Índice

Objetivo..... 1
Diagrama UML..... 1

Objetivo

La implementación del patrón decorador para extender la funcionalidad de las hamburguesas dentro del sistema permitiendo agregar una nueva clase decoradora que registre y gestione las notas personalizadas del cliente cuando se realice cambios en los ingredientes. Buscando que sin la modificación de la clase principal hamburguesa se pueda incorporar información adicional como observación específica de pedido mendieta la decoración manteniendo así los principios de abierto y cerrado.

Diagrama UML
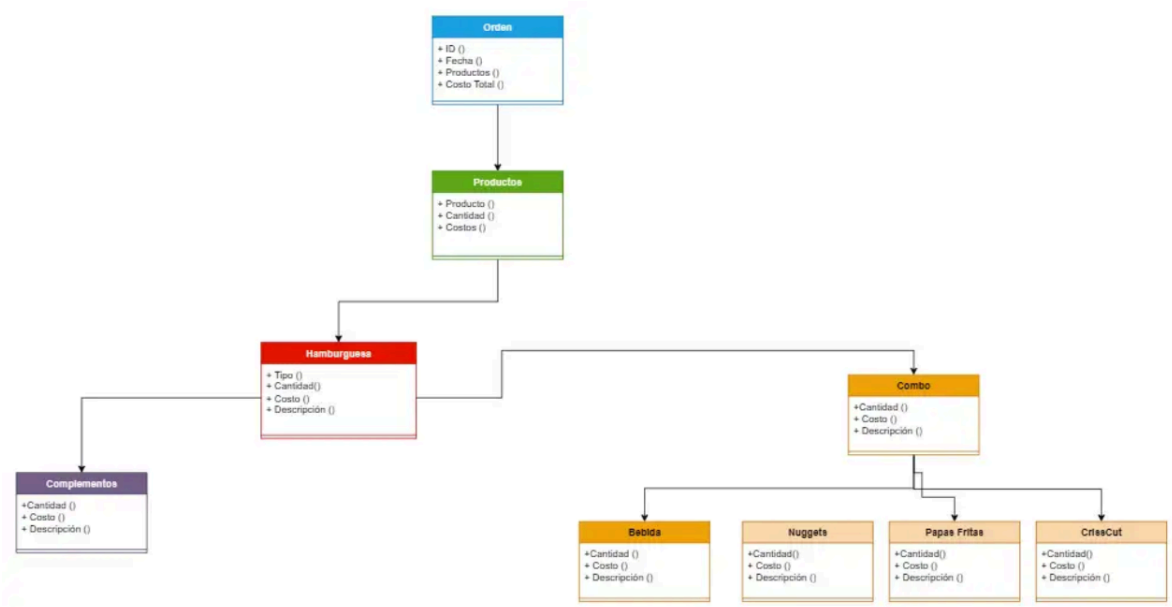
https://drive.google.com/file/d/1EuGeIZpuVW-DBd2XUepqTyb4U-CI4Aef/view?usp=sharing